

# Vorgehen bei Häuserstürmung (Praxis)

## ***Die Grundlagen bei der Erstürmung eines Hauses:***

-Um die einzelnen Phasen besser zu veranschaulichen, wurde eine einfache CQB-Situation an einem einfachen Haus abgebildet-

### Phase 1

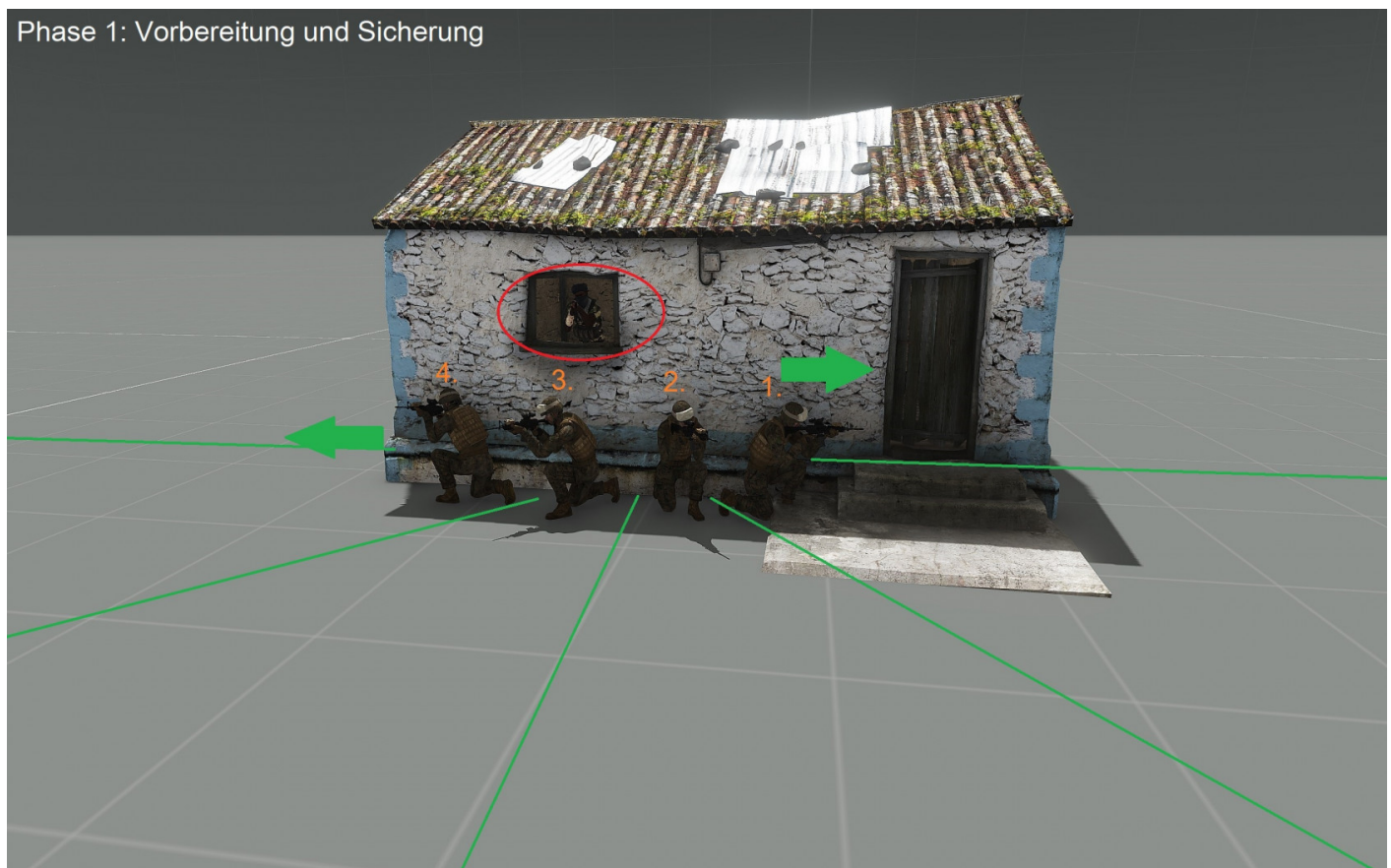

*180° Sicherung mit Berücksichtigung von Gefahrenbereichen*

1. Fire-Team durch nummerieren, FTL ist in diesem Fall Soldat Nr. 1, kann aber variiert werden
2. Annäherung an das Haus durch **sichere Route** (möglichst wenig offene Bereiche und Fenster/Türen)

3. An die Hauswand drücken, **Gefahrenbereiche** wie offene Fenster meiden und niedrige Silhouette bilden
4. 180° Sicherung einhalten und **Sicherungsbereiche** beachten
5. Bereitschafts-Check abwarten



*In geduckter Stellung ist der Soldat Nr. 3 von der Sicht des Feindes aus nicht zu erkennen*

## Phase 2

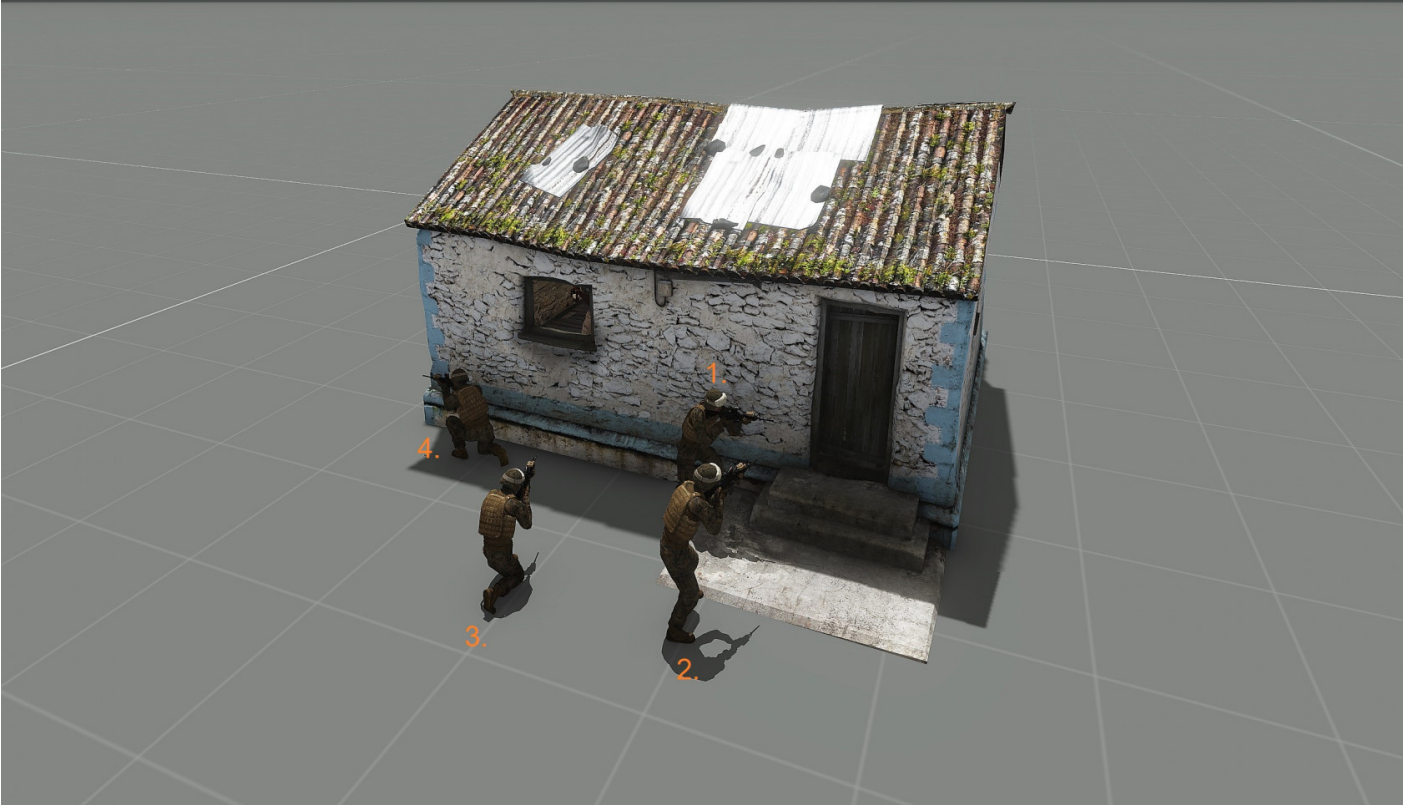

*Soldat Nr. 2 hält einen optimalen Winkel für den Granatenwurf ein und kann nicht durch die Tür oder beim Öffnen dieser getroffen werden. Nr. 3 sichert die Gefahrenzone am Fenster*

1. Bereitschafts-Check durch FTL

### **Breaching mit Granatwurf:**

1. Nr. 1 und Nr. 2 bilden das so genannte Breaching-Team:
  - Nr. 1 Auf Türöffnung vorbereiten, Sicherungsbereich weiter beibehalten
  - Nr. 2 Granatenwurf vorbereiten, Winkel einhalten, auf Öffnung der Tür warten
  - Nr. 1 Öffnung der Tür, warten auf Wurf, schließen der Tür nach Wurf
  - Nr. 2 Werfen der Granate nach Öffnung der Tür, Einreihen hinter Nr. 1 nach Wurf
2. Nr. 3 und Nr. 4 bilden das Sicherungs-Team:
  - Nr. 3 sichert bestimmte Gefahrenbereiche, die Nr. 2 zum Verhängnis werden könnten.
  - Nr. 4 sichert weiterhin den Bereich nach hinten und übernimmt zusätzlich den ursprünglichen Sicherungsbereich von Nr.3

### **Breaching ohne Granatwurf (Geisel-/VIP-Szenario):**

1. Nr. 1 und Nr. 2 bilden das so genannte Breaching-Team:
  - Nr. 1 Auf Türöffnung vorbereiten, Sicherungsbereich weiter beibehalten

- Nr. 2 Wirkungsbereich und Winkel in Richtung Tür verlagern, auf Öffnung der Tür warten
- Nr. 1 Öffnung der Tür, warten auf Bekämpfung des Feindes direkt hinter der Tür durch Nr. 2
- Nr. 2 Feind hinter Tür im Wirkungsbereich bekämpfen, Stellung halten

**Achtung!** Die Tür besteht aus durchdringbarem und teilweise durchsichtigem Material, ein Überqueren auf die andere Seite ist daher nicht sinnvoll.

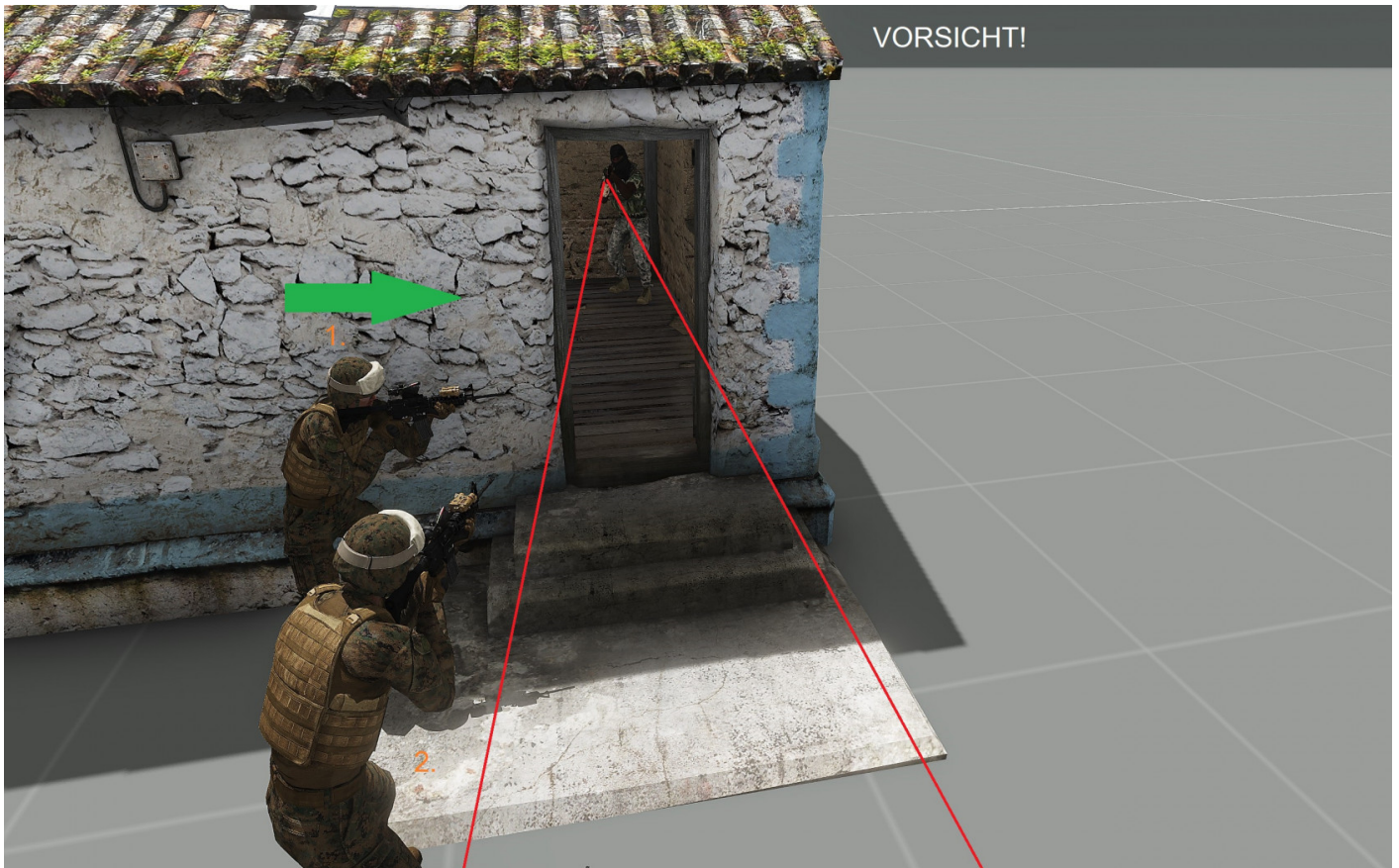



*Gefahrenbereich nach öffnen der Tür. Nr. 2 steht außerhalb des Wirkungs- und Sichtbereiches des Feindes; Der Winkel reicht für einen sicheren Wurf aus.*

### Phase 3





*Nr.1 und 2 stürmen das Haus nach der Explosion der Granate*

### **Fluten mit äußerer Absicherung:**

1. Breaching-Team stellt sich hintereinander auf, Bereitschaftscheck von beiden
  - Nr. 1 stürmt das Haus zuerst, gibt durch in welche Richtung er geht, nachdem er durch die Tür ist (hier nach links)
  - Nr. 2 stürmt das Haus als zweites ohne Verzögerung, übernimmt andere, noch nicht abgedeckte Richtung
2. Sicherungs-Team übernimmt Absicherung des Außenbereiches und hält den Eingang frei
  - Nr. 3 gibt sich wieder an die Hauswand, während Nr. 1 ins Haus stürmt
  - Nr. 3 und Nr. 4 warten draußen und übernehmen die 180° Sicherung